Messe de la Trinité

Paroles : AELF

Musique : Fr. Jean-Baptiste du Jonchay o.c.d.

Kyrie

C 69-64

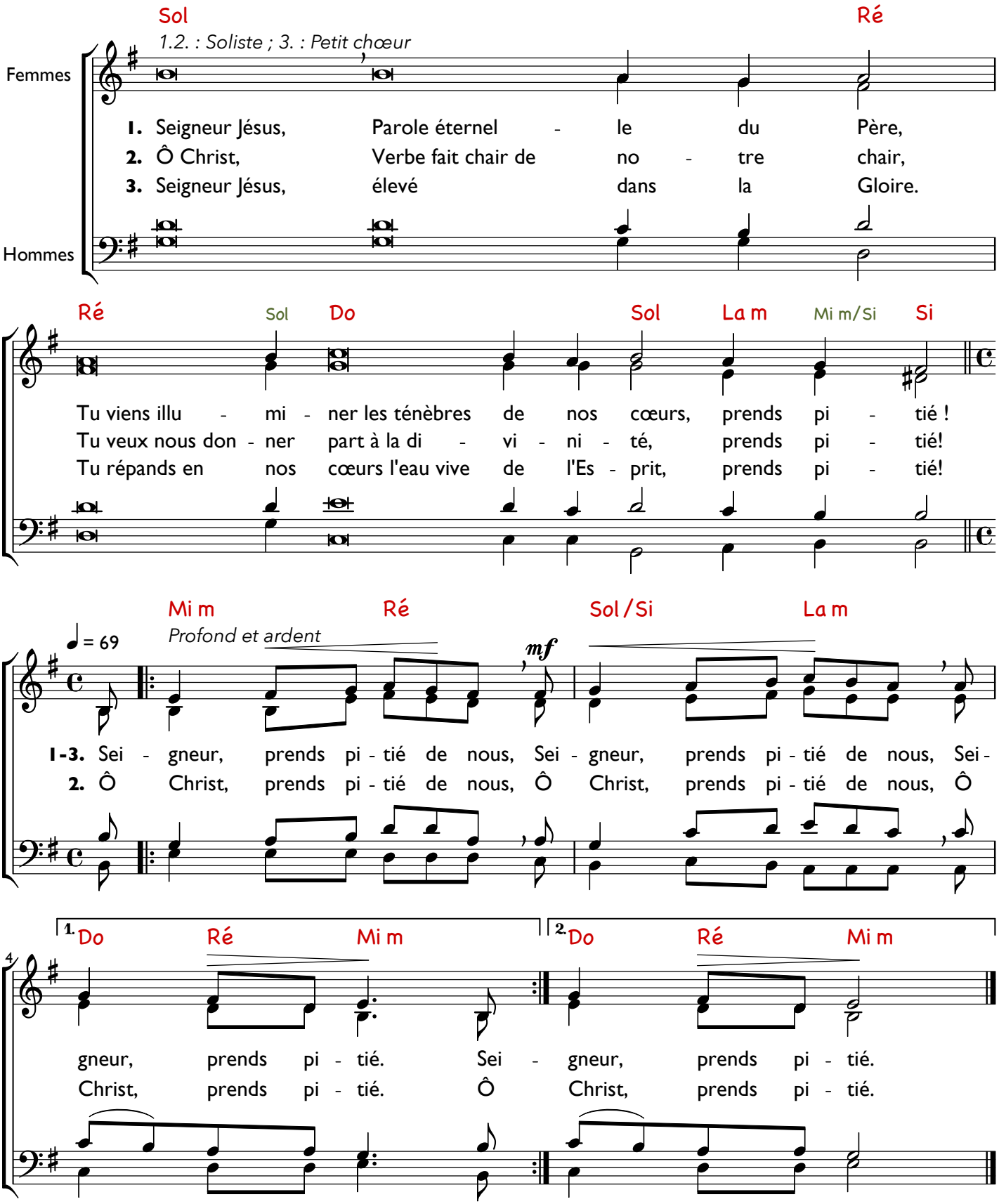

La première fois, les sopranes seules chantent le texte, les autres voix en bouche fermée ; la reprise par tous.

Gloria

AL 69-64

Refrain

♩. = 92

Sol Do Sol Fa Do/Sol Ré Sol

Éclatant et dansant

Femmes

Gloire à Dieu au plus haut des Cieux et paix sur la Terre aux hom-mes qu'il aime !

Hommes

Gloire à Dieu, Gloire à Dieu, paix sur la Terre aux hom-mes qu'il aime !

Couplets

Sol Mi m Sol Ré

Calme, louange paisible et adorante

1. Nous te louons, nous te bénissons, nous t'a - do - rons,
2. *Seigneur Dieu Roi du Ciel,*
3. Toi qui enlèves les péchés du monde prends pi - tié de nous;
4. *Car toi seul es saint, toi seul es Sei - gneur;*

Si m Do

nous te glorifions nous te rendons grâce
Seigneur, Fils unique, Jésus Christ,
Toi qui enlèves les péchés du monde, reçois notre pri - - - ère;
Toi seul es le Très-Haut, Jésus Christ, avec le Saint-Es - - - prit

Do Fa Sol Ré

pour ton immen - - - se gloire.
Seigneur Dieu, Agneau de Dieu, le Fils du Père.
Toi qui es assis à la droite du Père, prends pitié de nous.
dans la gloire de Dieu le Père.

Alleluia AL 69-64

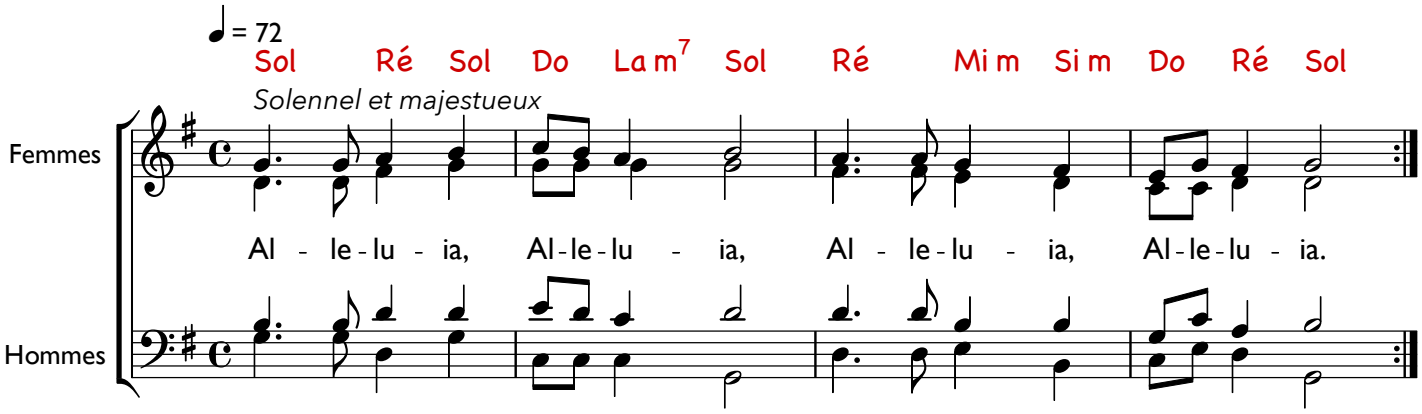

Sanctus C 69-64

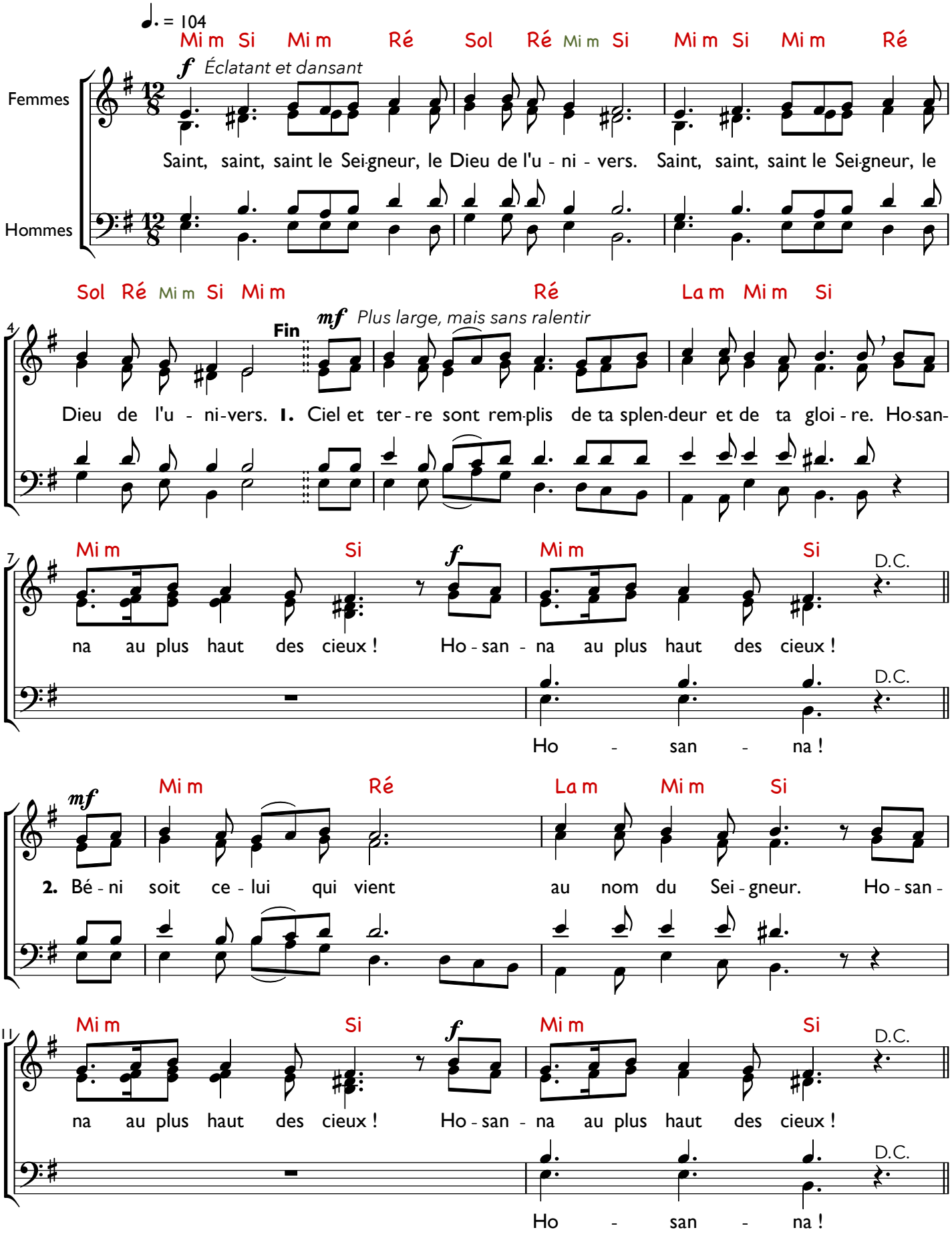

Anamnèse

C 69-64

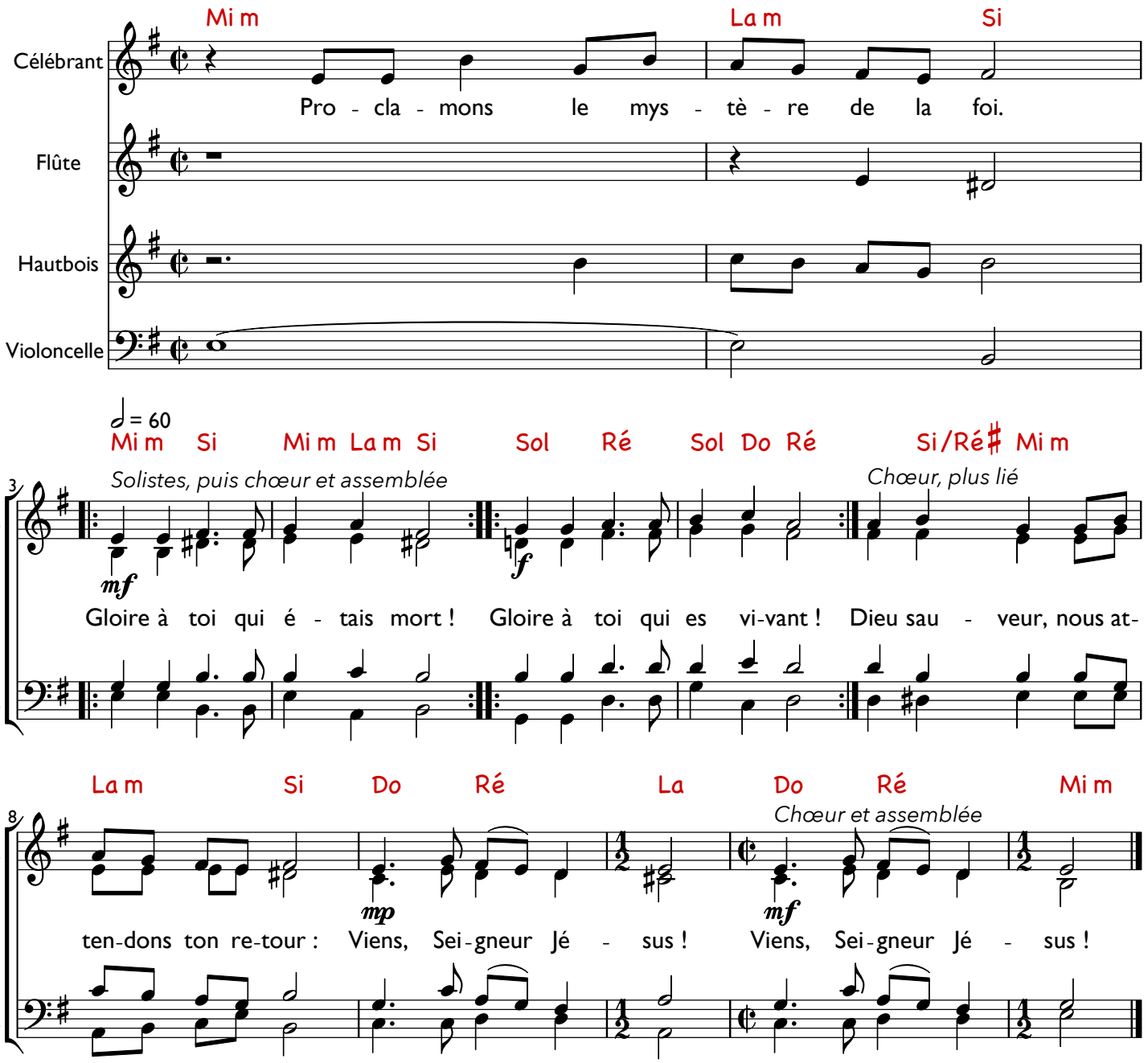

Agnus C 69-64

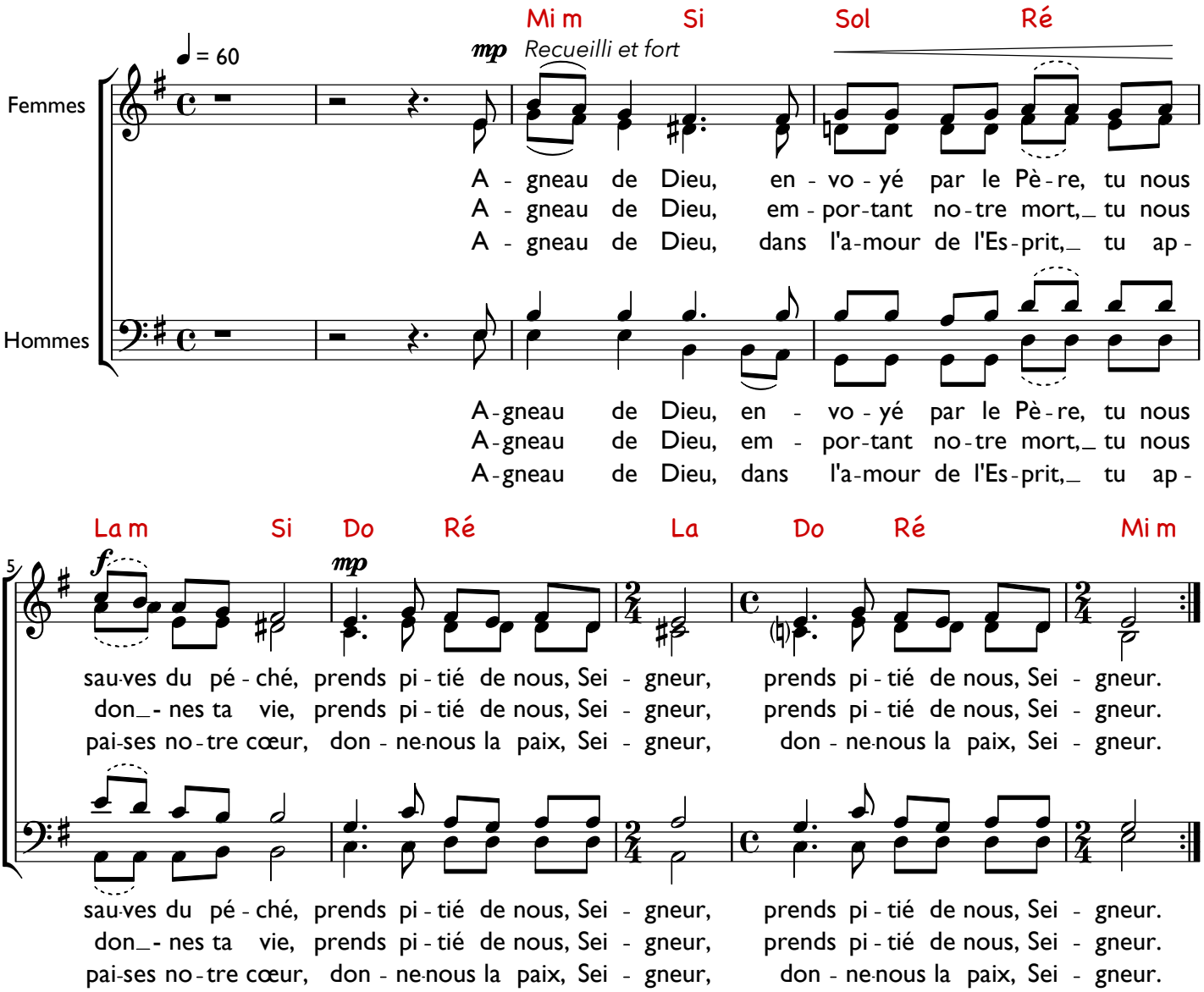
Mi m Si Sol Ré
♩ = 60
mp Recueilli et fort
Femmes
A - gneau de Dieu, en - vo - yé par le Pè - re, tu nous
A - gneau de Dieu, em - por - tant no - tre mort, tu nous
A - gneau de Dieu, dans l'a - mour de l'Es - prit, tu ap -
Hommes
A - gneau de Dieu, en - vo - yé par le Pè - re, tu nous
A - gneau de Dieu, em - por - tant no - tre mort, tu nous
A - gneau de Dieu, dans l'a - mour de l'Es - prit, tu ap -
La m Si Do Ré La Do Ré Mi m
5
f mp
sau - ves du pé - ché, prends pi - tié de nous, Sei - gneur, prends pi - tié de nous, Sei - gneur.
don - nes ta vie, prends pi - tié de nous, Sei - gneur, prends pi - tié de nous, Sei - gneur.
pai - ses no - tre cœur, don - ne - nous la paix, Sei - gneur, don - ne - nous la paix, Sei - gneur.
sau - ves du pé - ché, prends pi - tié de nous, Sei - gneur, prends pi - tié de nous, Sei - gneur.
don - nes ta vie, prends pi - tié de nous, Sei - gneur, prends pi - tié de nous, Sei - gneur.
pai - ses no - tre cœur, don - ne - nous la paix, Sei - gneur, don - ne - nous la paix, Sei - gneur.

Saxophone Alto

Messe de la Trinité

Paroles : AELF

Musique : Fr. Jean-Baptiste du Jonchay o.c.d.

Kyrie

C 69-64

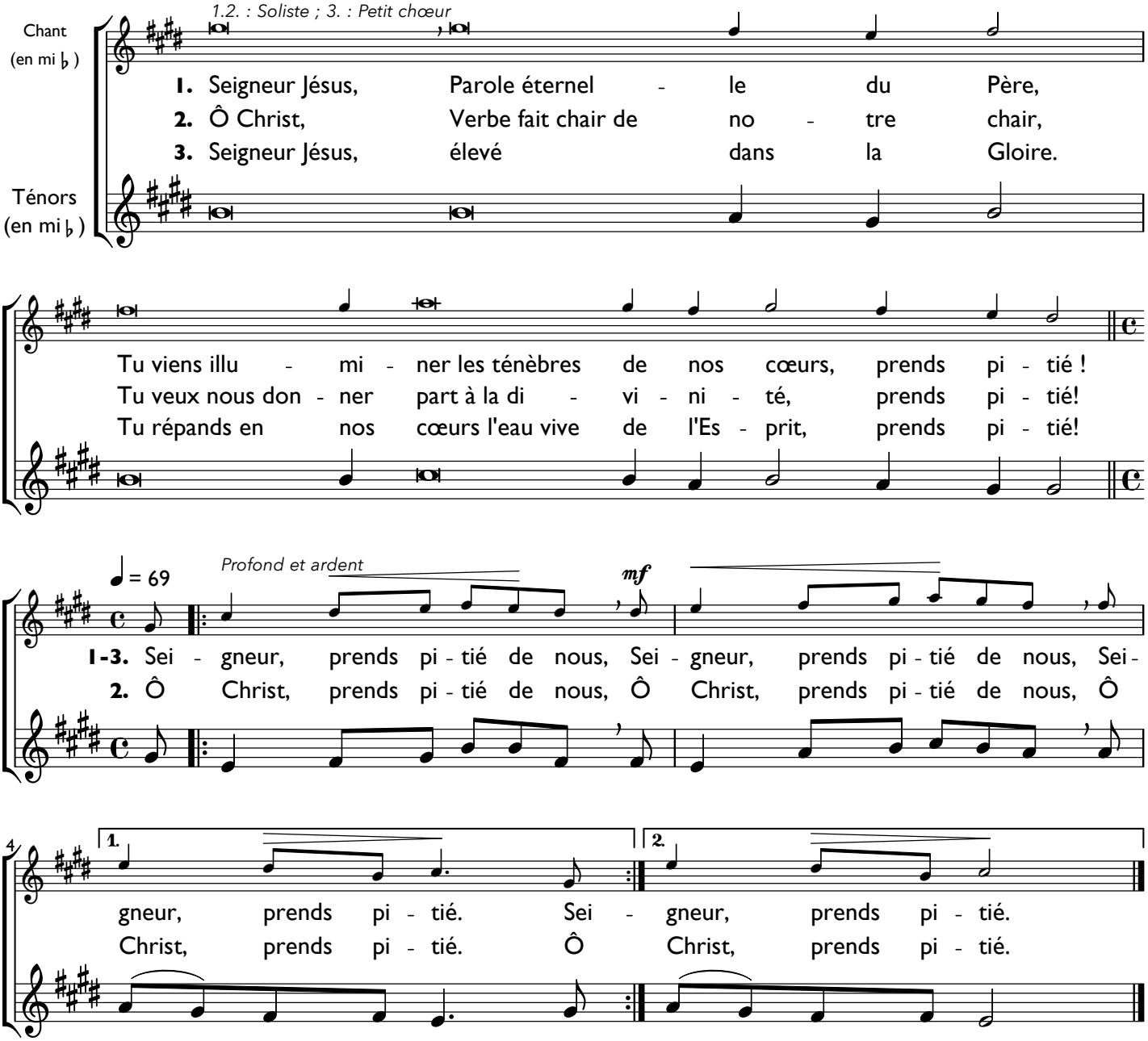

La première fois, les sopranes seules chantent le texte, les autres voix en bouche fermée ; la reprise par tous.

Gloria AL 69-64

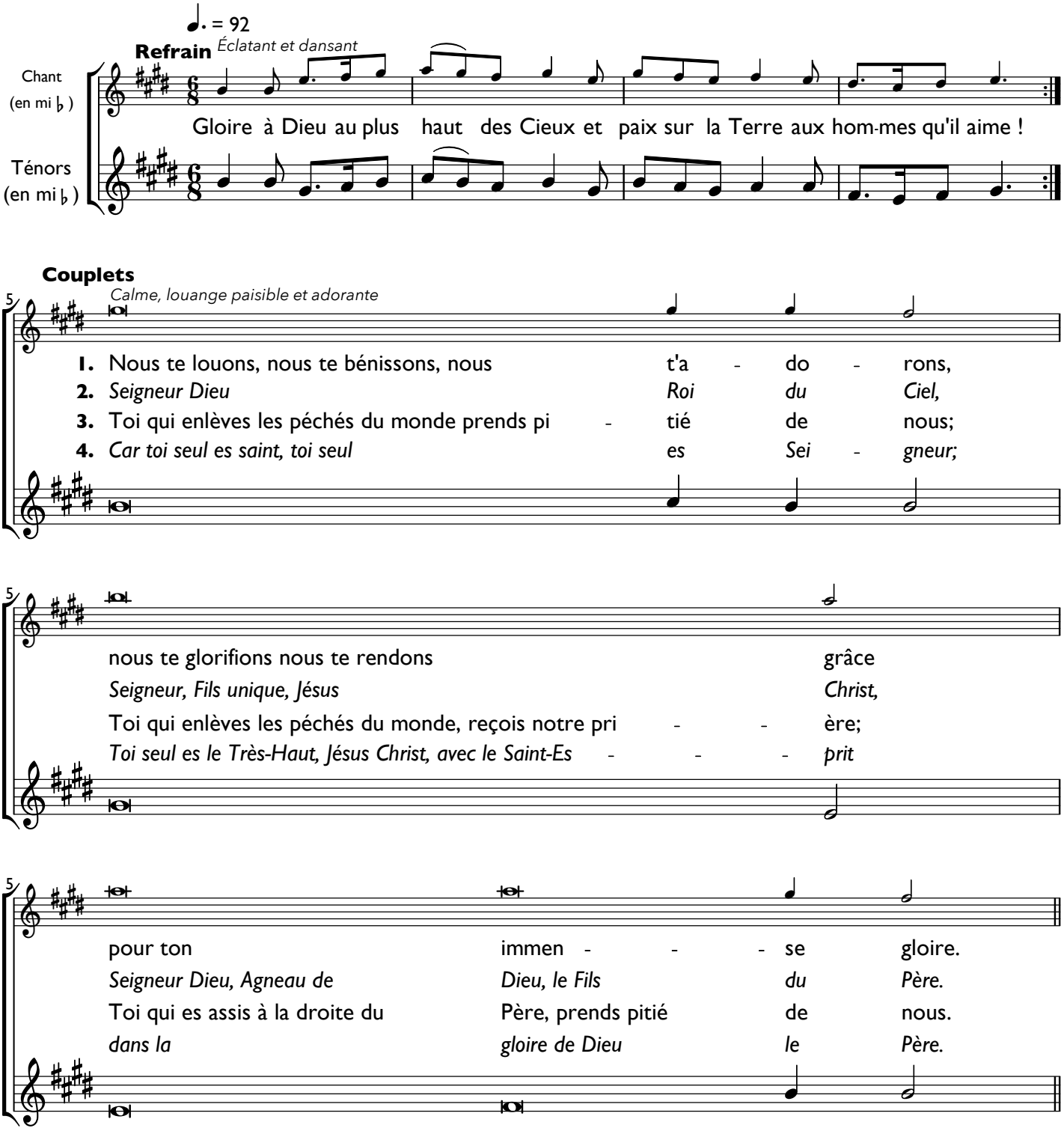

Alleluia AL 69-64

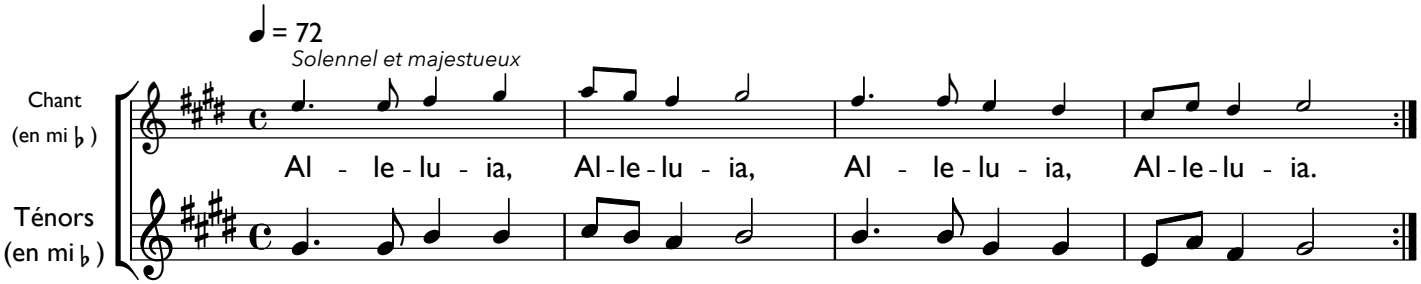

Sanctus C 69-64

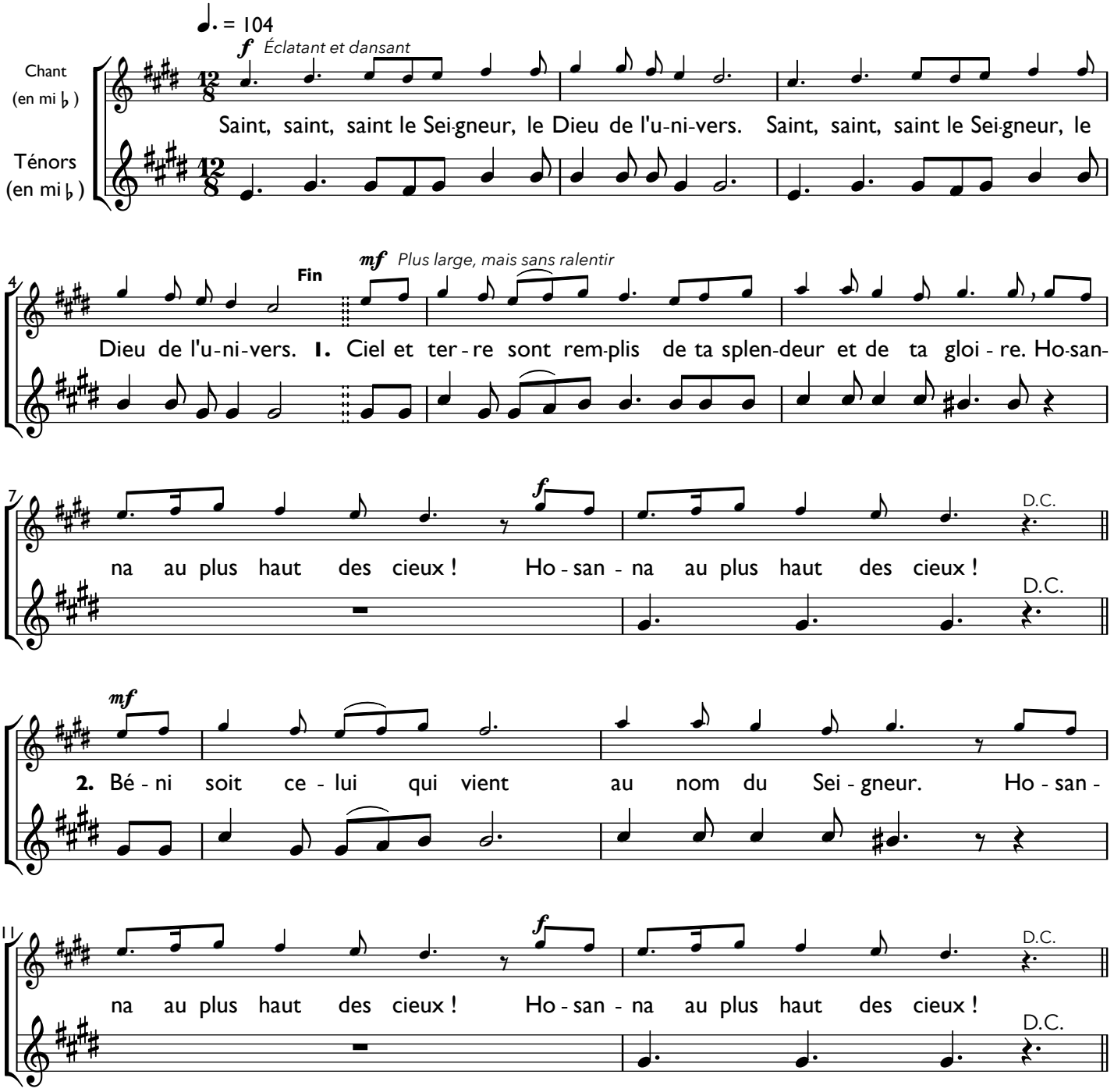

Anamnèse C 69-64

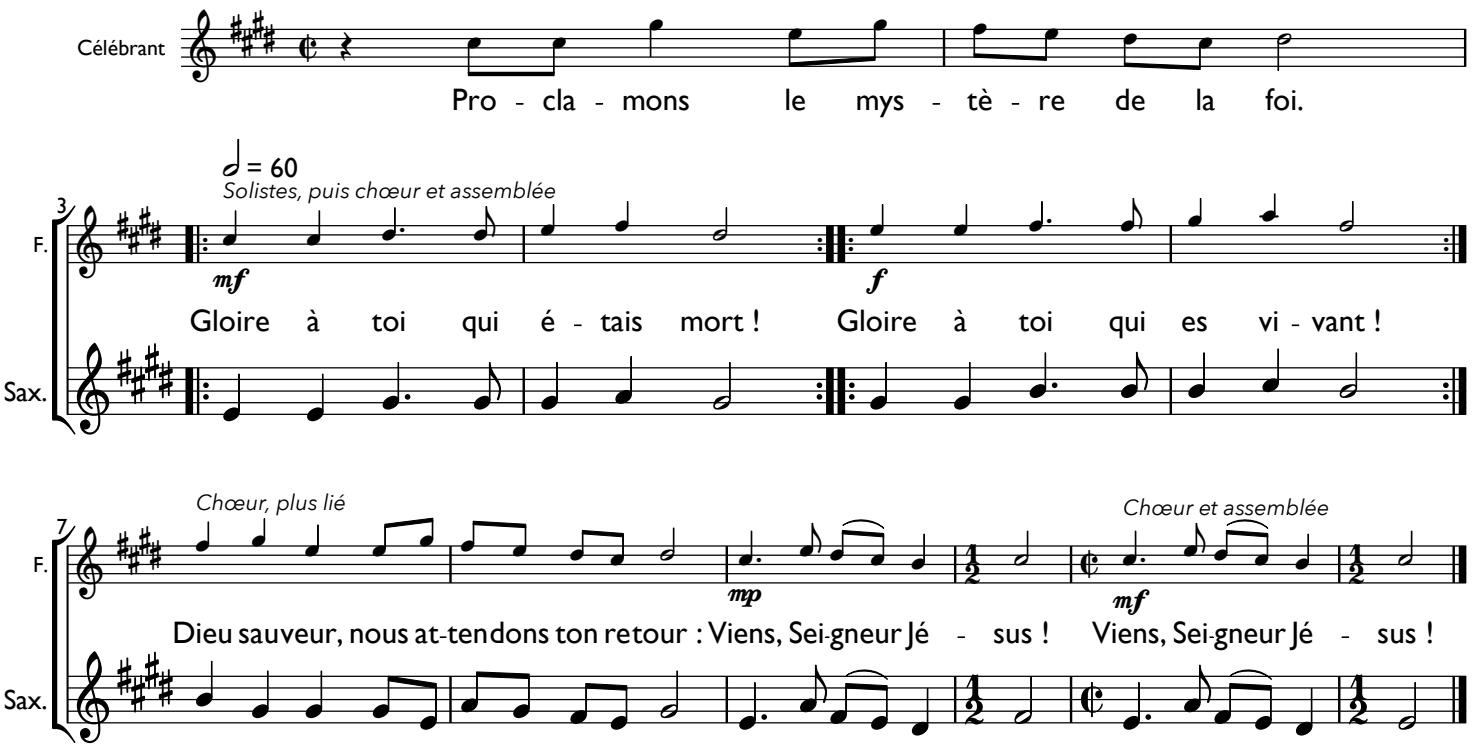

Agnus C 69-64

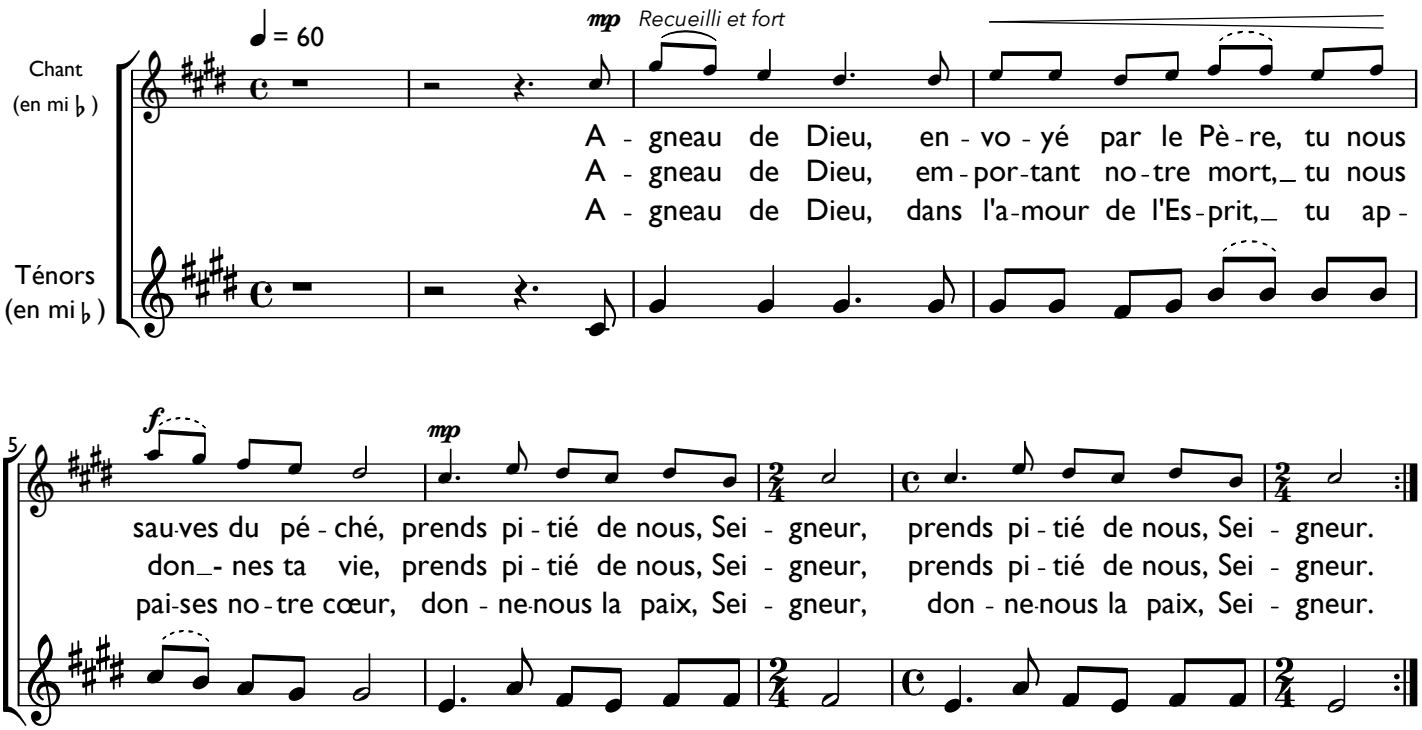
♩ = 60
mp
Recueilli et fort
Chant
(en mi ♭)
A - gneau de Dieu, en - vo - yé par le Pè - re, tu nous
A - gneau de Dieu, em - por - tant no - tre mort, tu nous
A - gneau de Dieu, dans l'a - mour de l'Es - prit, tu ap -
Ténors
(en mi ♭)
5
f
mp
sau - ves du pé - ché, prends pi - tié de nous, Sei - gneur, prends pi - tié de nous, Sei - gneur.
don - nes ta vie, prends pi - tié de nous, Sei - gneur, prends pi - tié de nous, Sei - gneur.
pai - ses no - tre cœur, don - ne - nous la paix, Sei - gneur, don - ne - nous la paix, Sei - gneur.

Clarinette en si ♭

Messe de la Trinité

Paroles : AELF

Musique : Fr. Jean-Baptiste du Jonchay o.c.d.

Kyrie

C 69-64

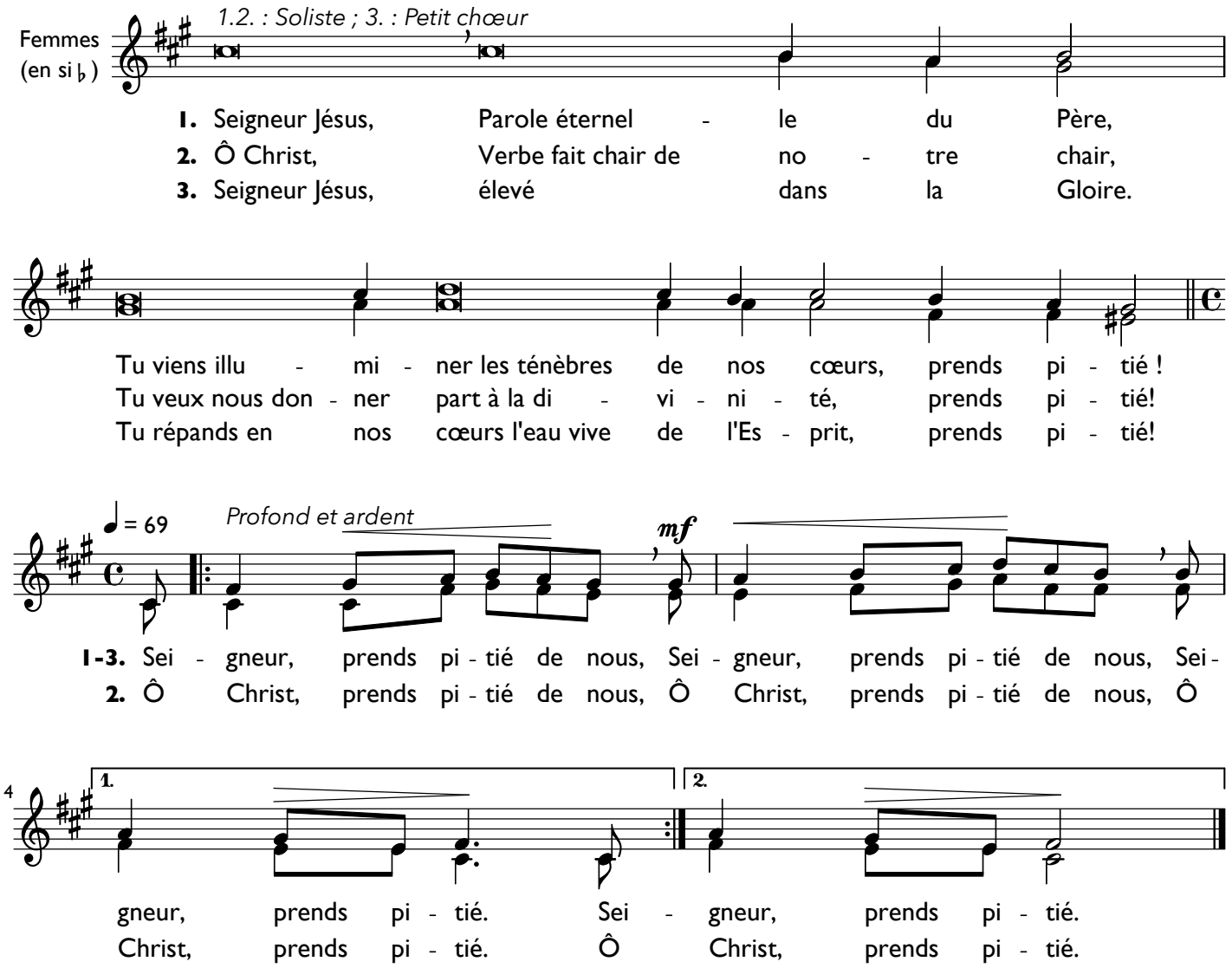

La première fois, les sopranes seules chantent le texte, les autres voix en bouche fermée ; la reprise par tous.

Gloria AL 69-64

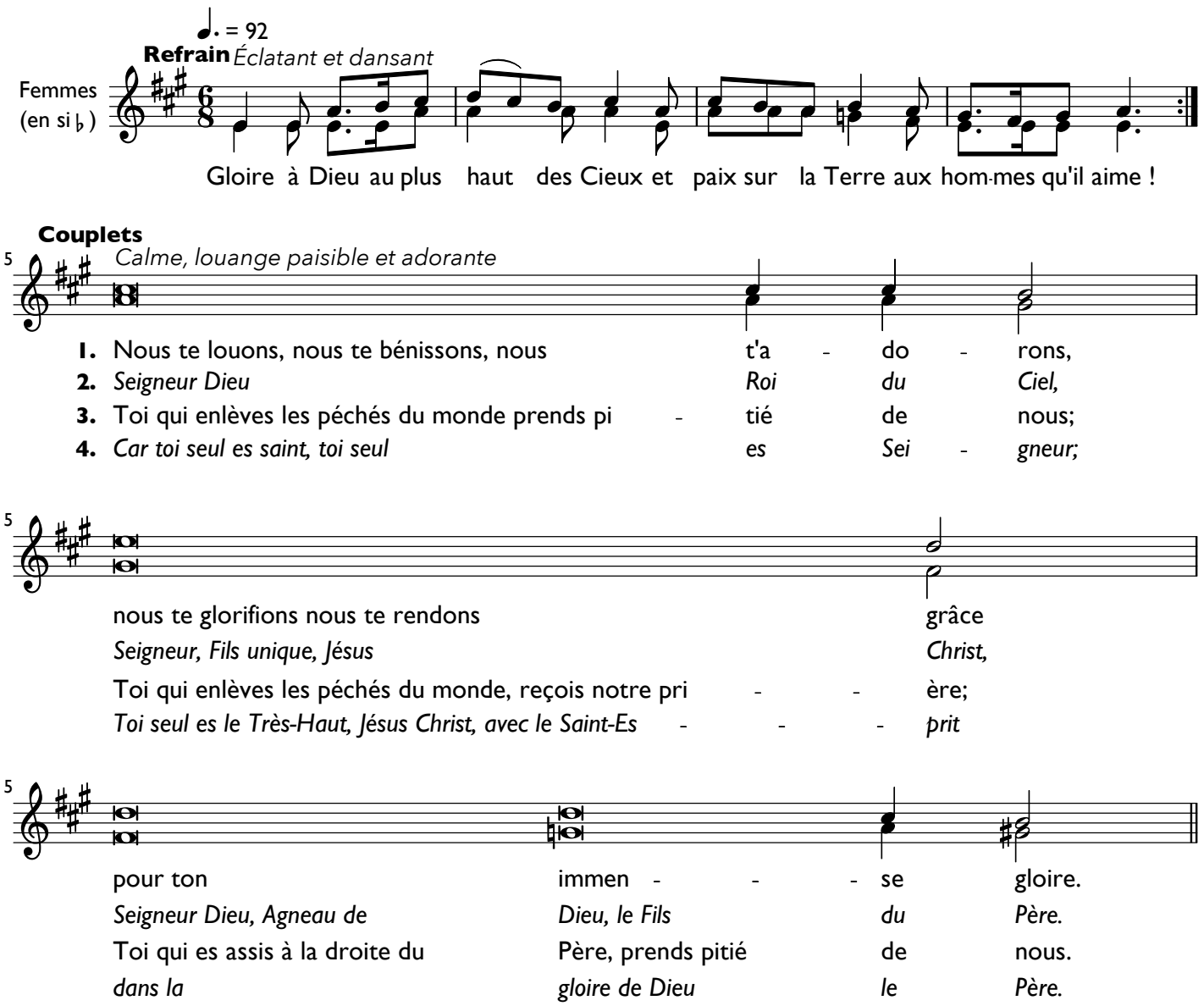

Alleluia AL 69-64

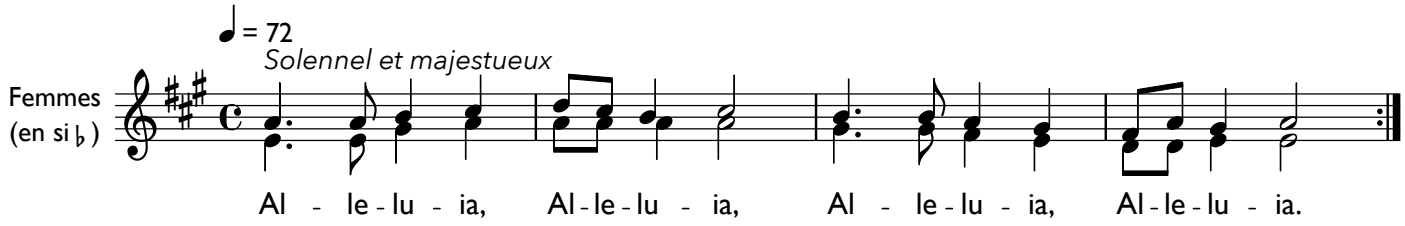

Sanctus C 69-64

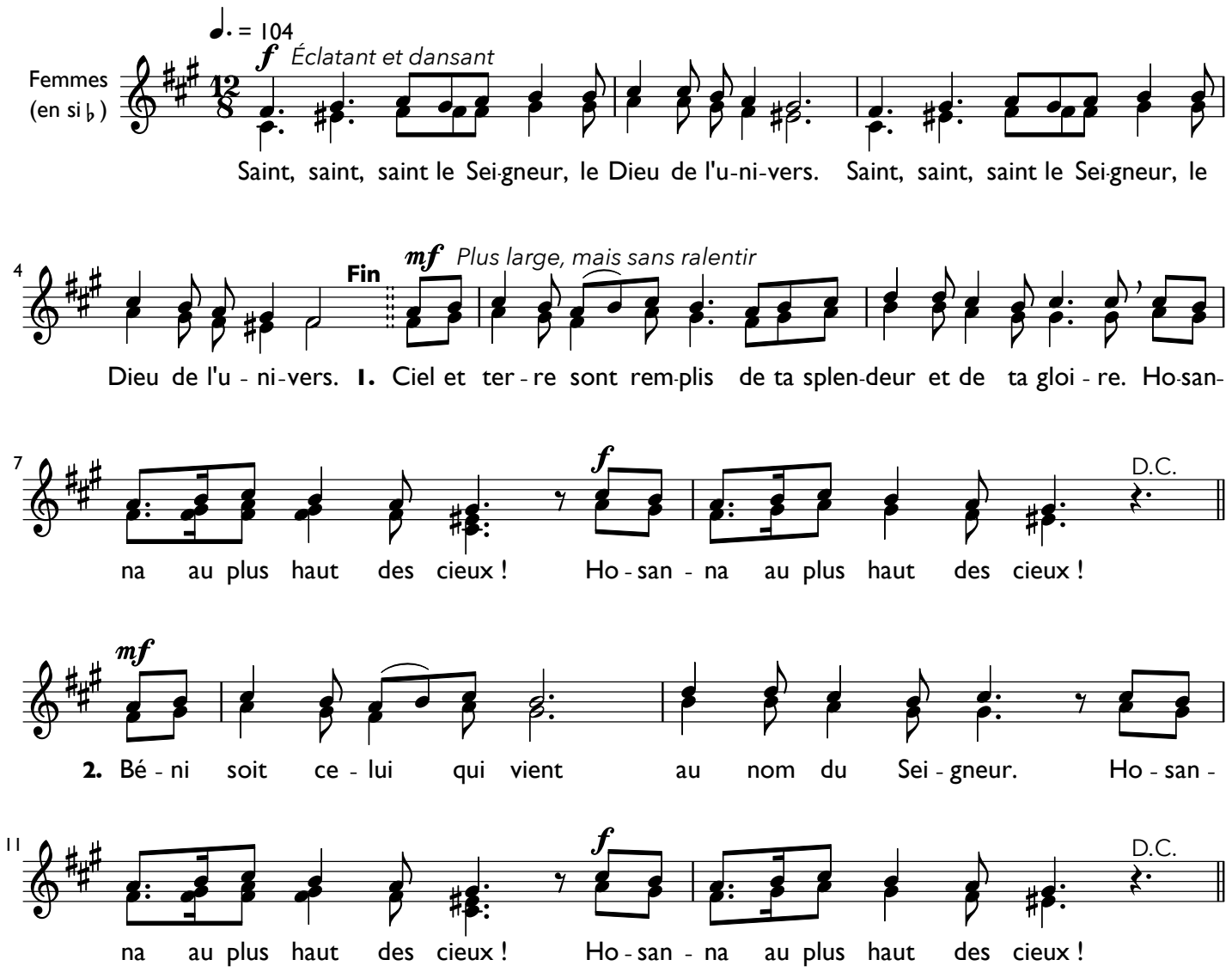

Anamnèse C 69-64

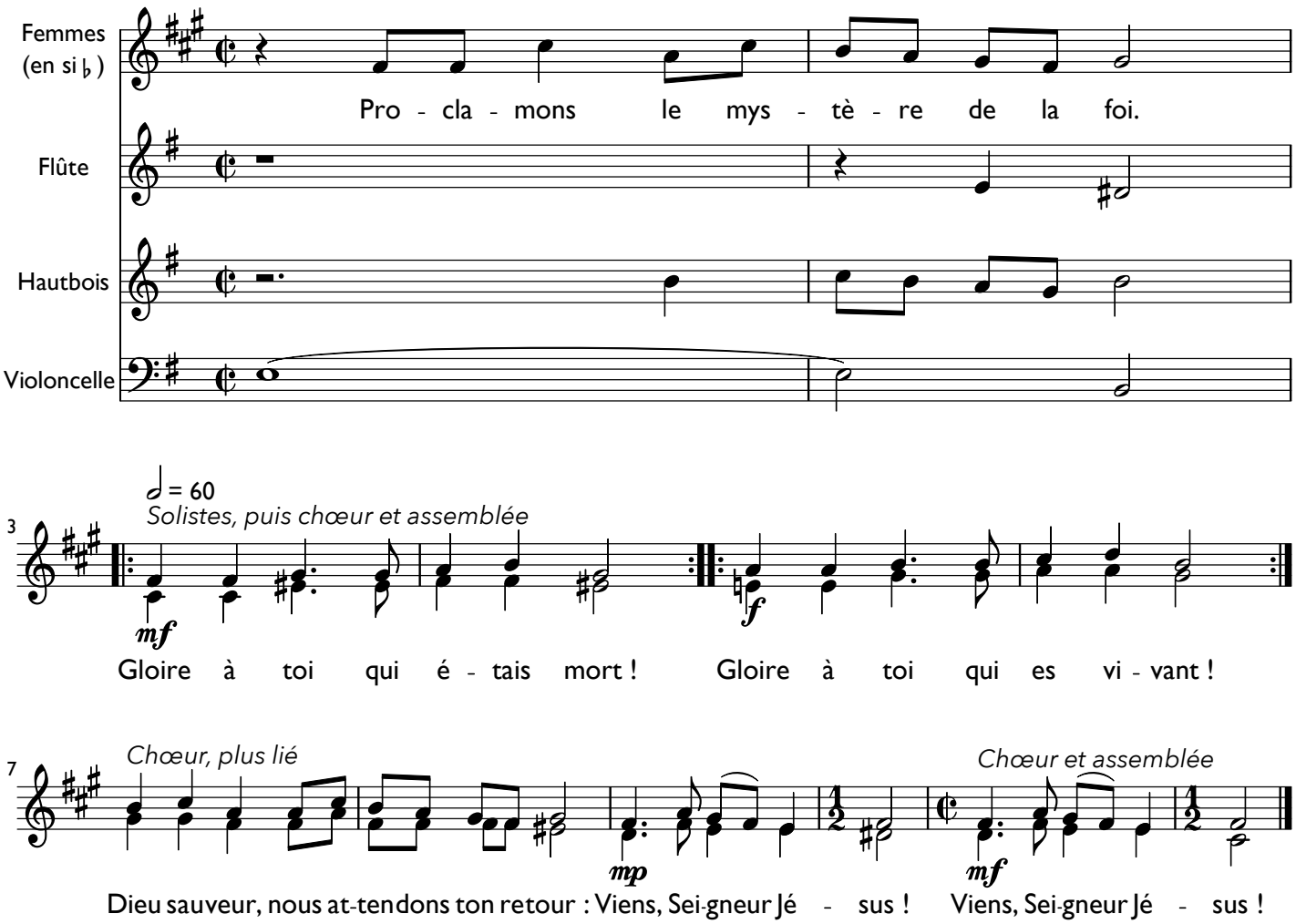

Agnus C 69-64

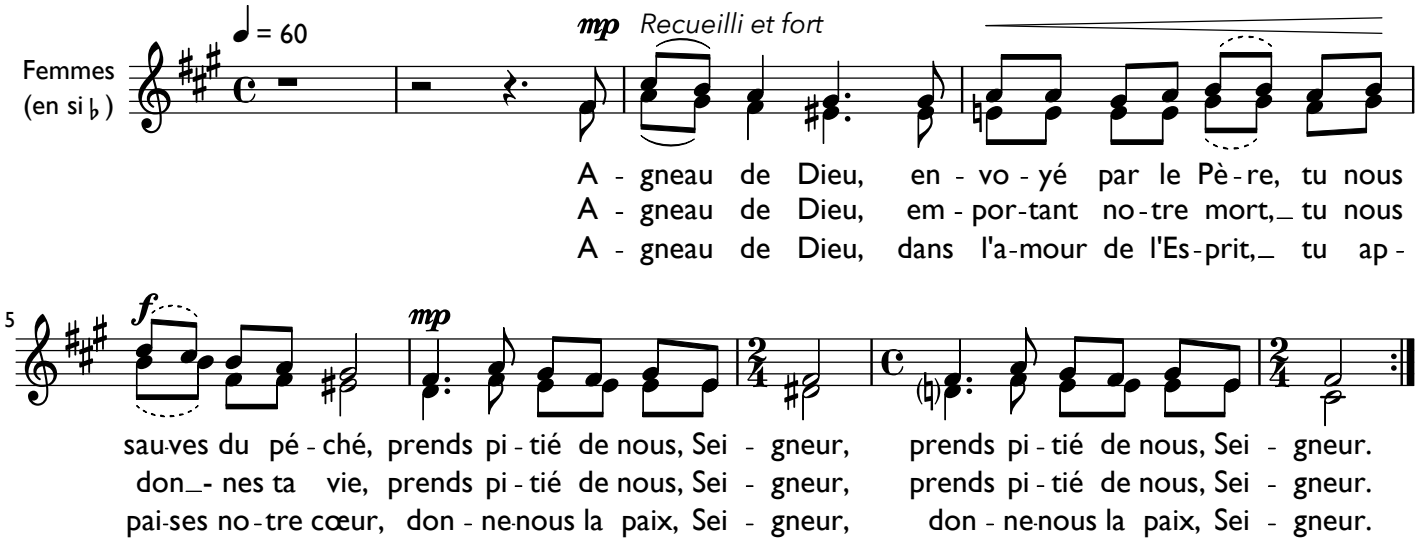
Femmes
(en si ♭)
♩ = 60
mp Recueilli et fort
A - gneau de Dieu, en - vo - yé par le Pè - re, tu nous
A - gneau de Dieu, em - por - tant no - tre mort, tu nous
A - gneau de Dieu, dans l'a - mour de l'Es - prit, tu ap -
5
f
mp
sau - ves du pé - ché, prends pi - tié de nous, Sei - gneur, prends pi - tié de nous, Sei - gneur.
don - nes ta vie, prends pi - tié de nous, Sei - gneur, prends pi - tié de nous, Sei - gneur.
pai - ses no - tre cœur, don - ne - nous la paix, Sei - gneur, don - ne - nous la paix, Sei - gneur.