Original un demi-ton en dessous

Qu'exulte tout l'univers

Paroles et musique : Chants de l'Emmanuel - L. Cordin

IEV 14-38

Refrain

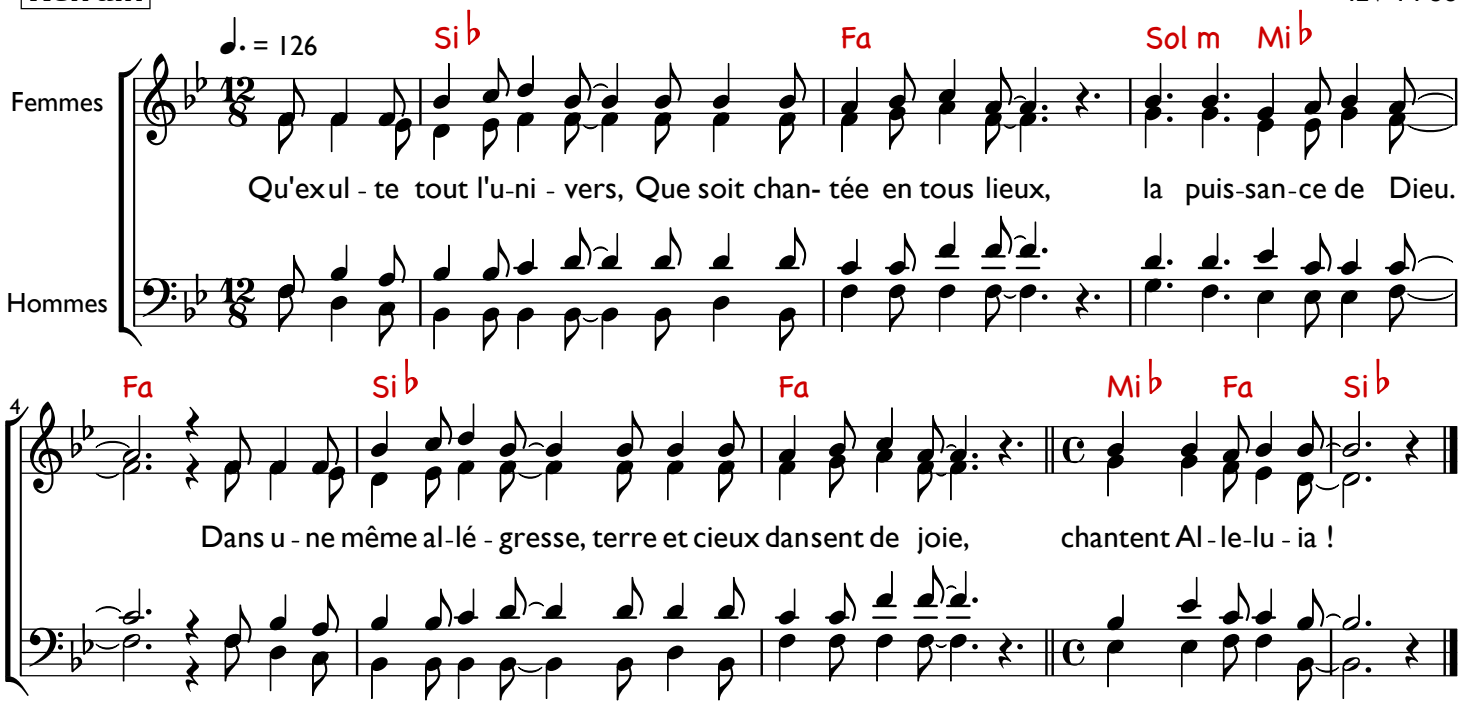

Couplets

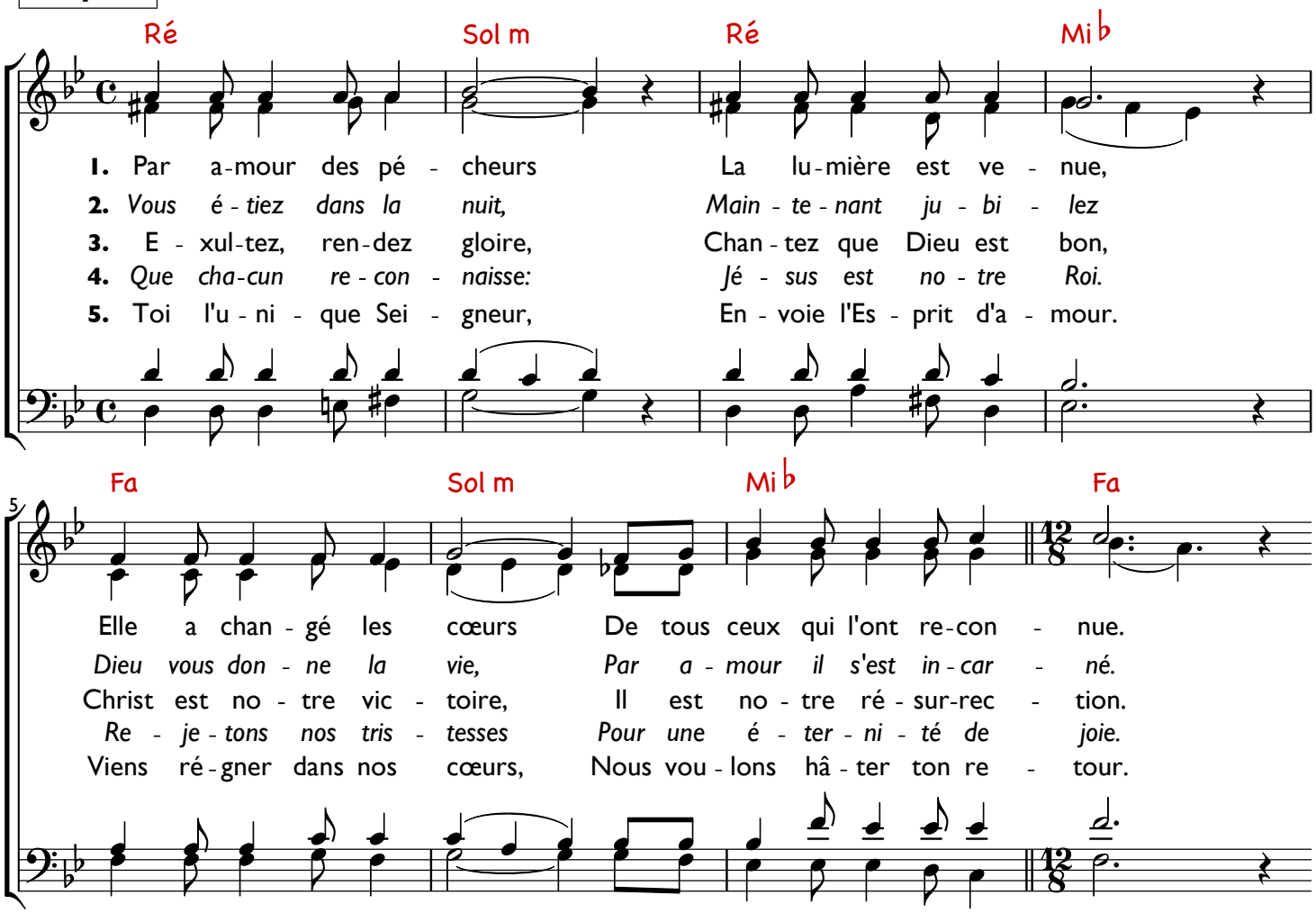

Original un demi-ton en dessous

Qu'exulte tout l'univers

Guitare capo 3 Paroles et musique : Chants de l'Emmanuel - L. Cordin

IEV 14-38

Refrain

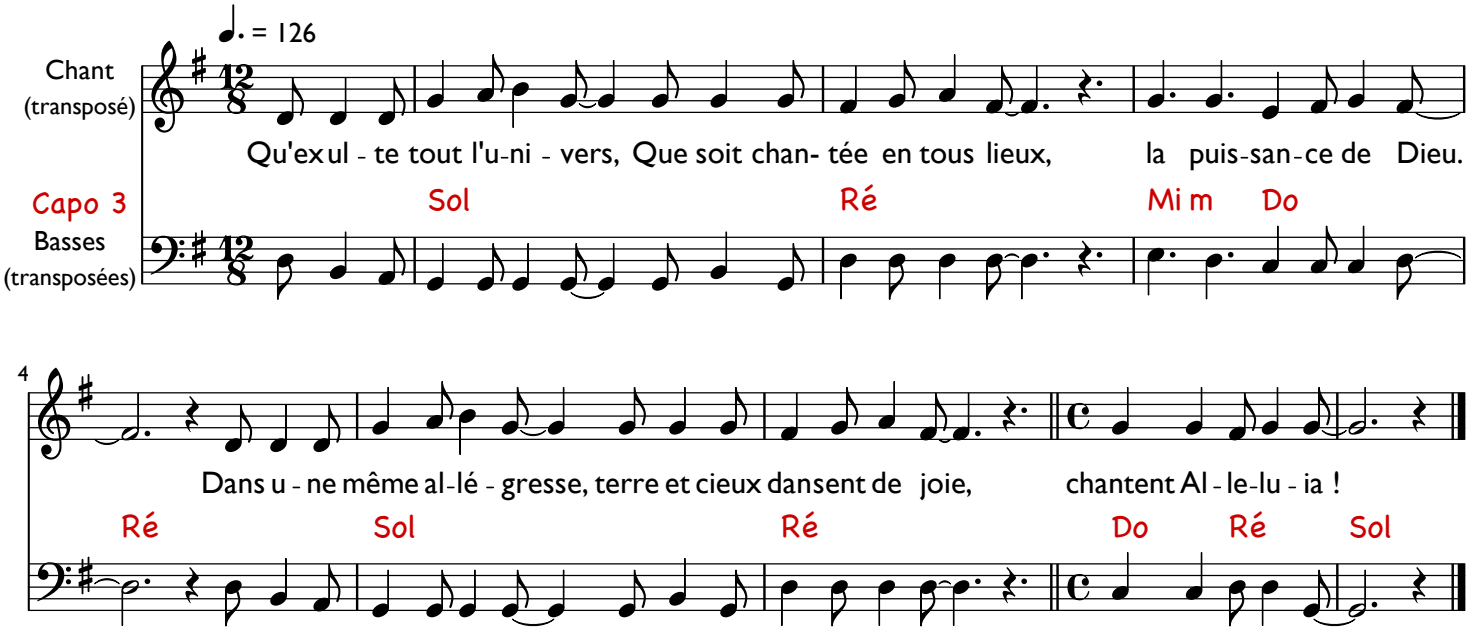

Couplets

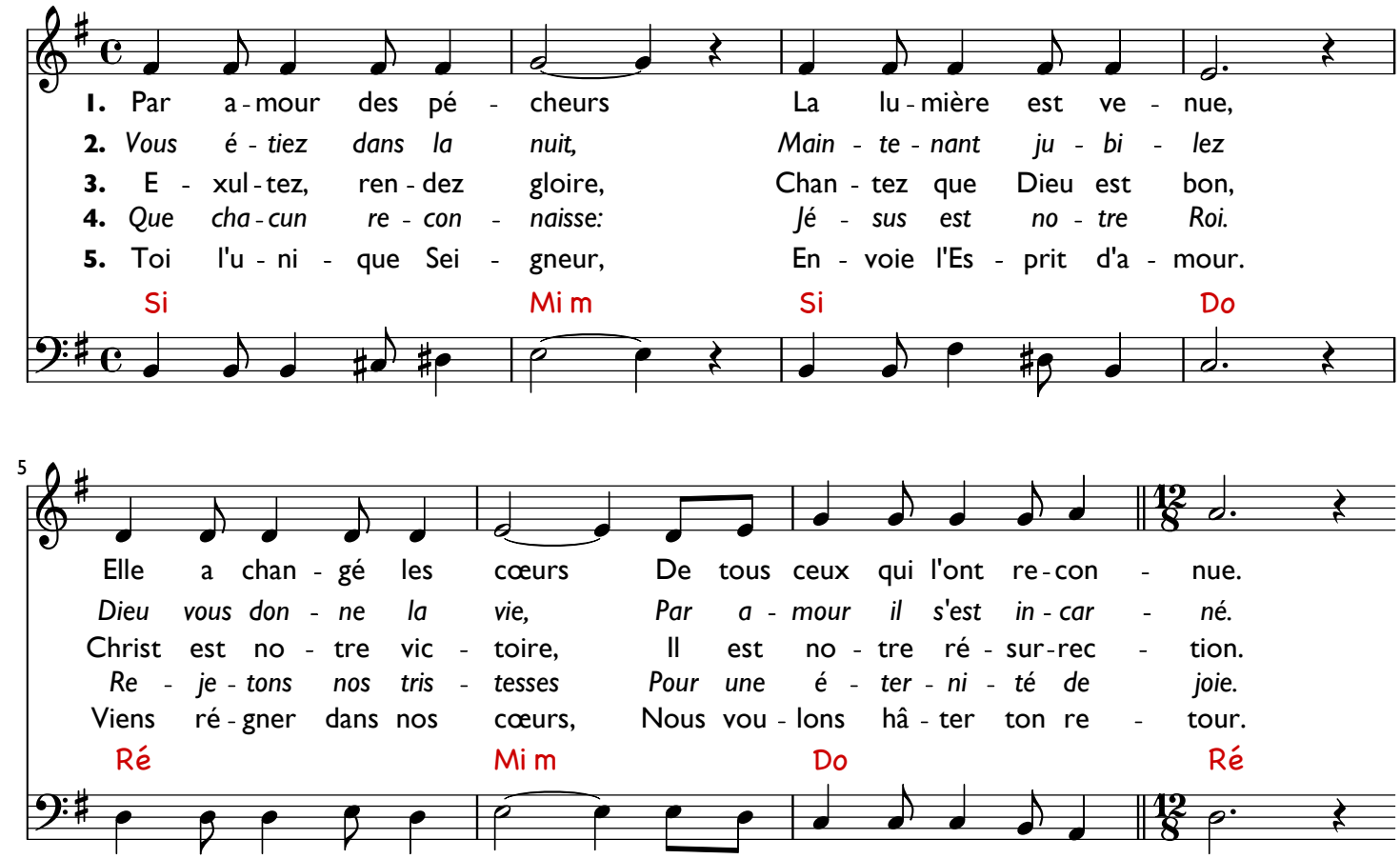

Original un demi-ton en dessous

Qu'exulte tout l'univers

Clarinette en si♭ Paroles et musique : Chants de l'Emmanuel - L. Cordin

Refrain

IEV 14-38

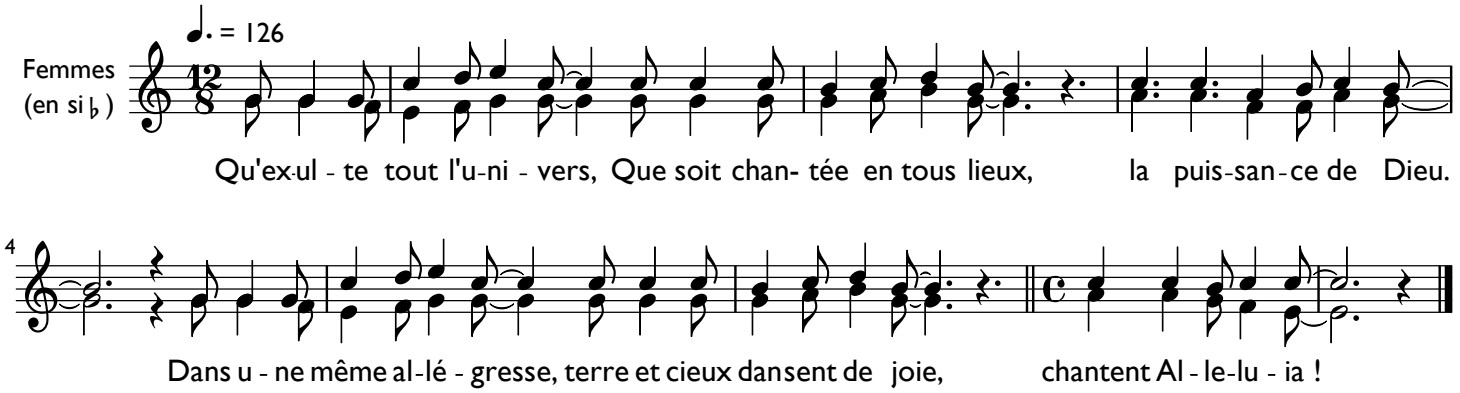

Couplets

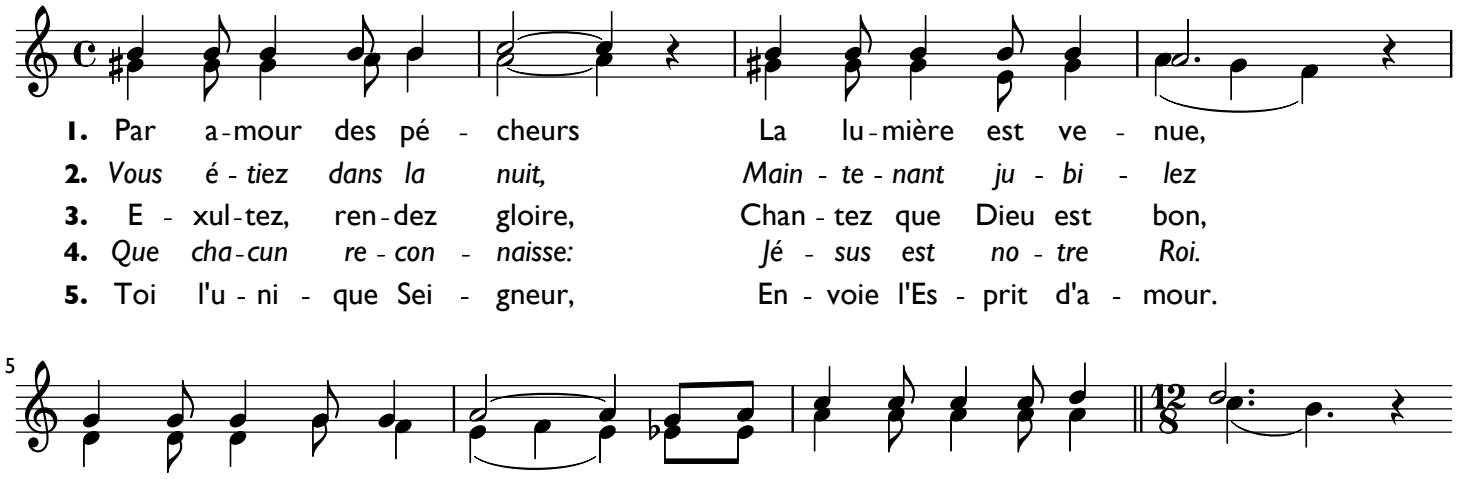

1. Par a-mour des pé - cheurs La lu-mière est ve - nue,
2. *Vous é - tiez dans la nuit, Main - te - nant ju - bi - lez*
3. E - xul-tez, ren-dez gloire, Chan - tez que Dieu est bon,
4. *Que cha-cun re - con - naisse: Jé - sus est no - tre Roi.*
5. Toi l'u - ni - que Sei - gneur, En - voie l'Es - prit d'a - mour.

Elle a chan - gé les cœurs De tous ceux qui l'ont re-con - nue.
Dieu vous don - ne la vie, Par a - mour il s'est in - car - né.
Christ est no - tre vic - toire, Il est no - tre ré - sur-rec - tion.
Re - je - tons nos tris - tesses Pour une é - ter - ni - té de joie.
Viens ré - gner dans nos cœurs, Nous vou - lons hâ - ter ton re - tour.

Original un demi-ton en dessous

Qu'exulte tout l'univers

Cor en fa Paroles et musique : Chants de l'Emmanuel - L. Cordin

Refrain

IEV 14-38

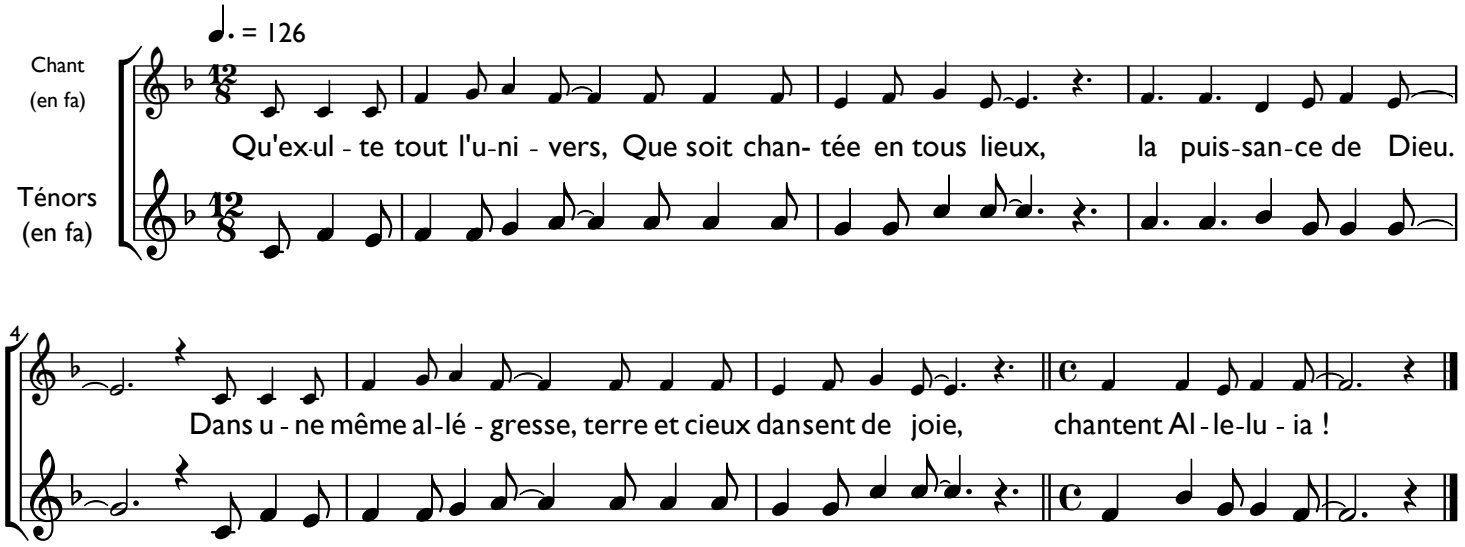

Couplets

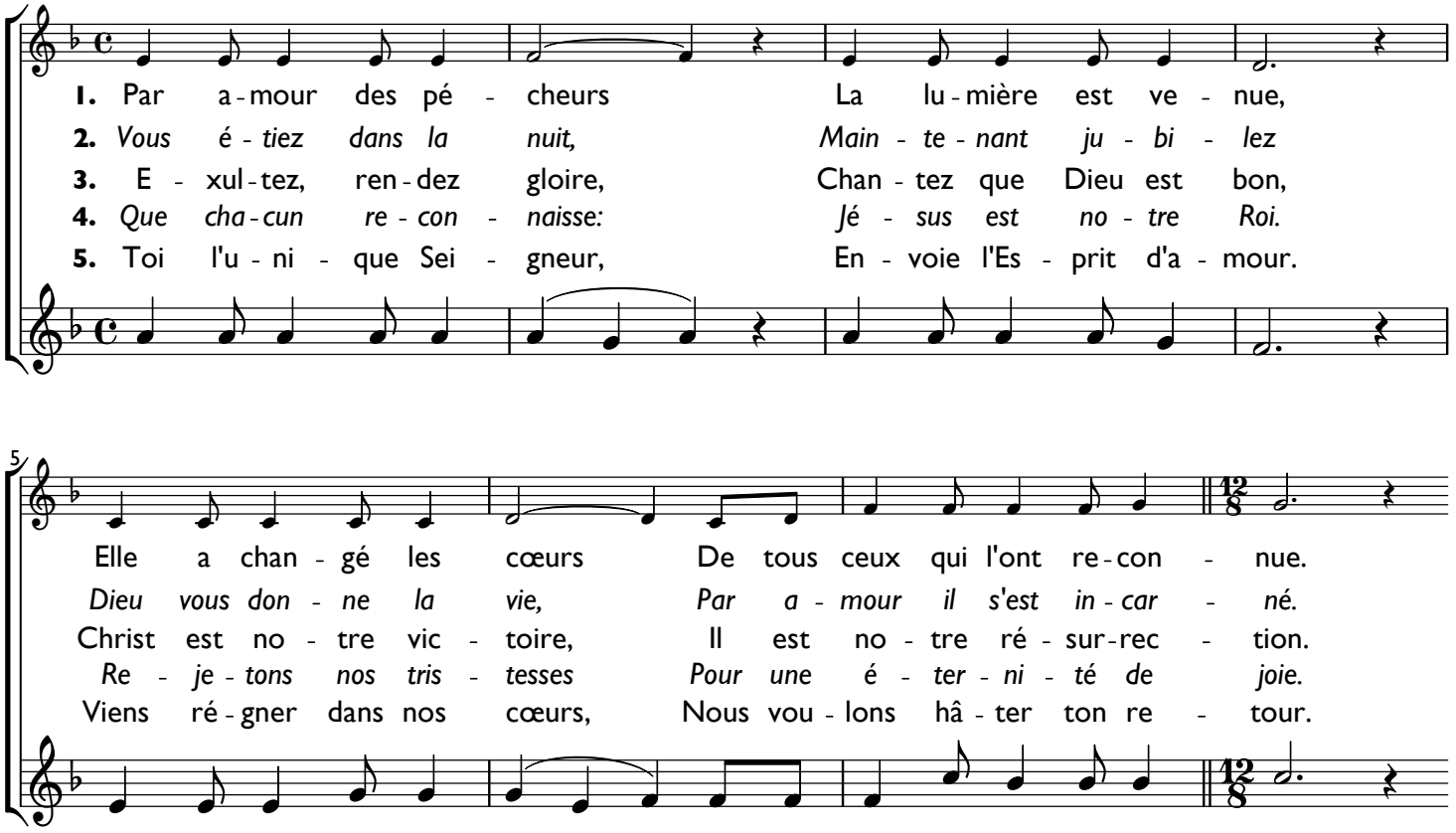

Original un demi-ton en dessous

Qu'exulte tout l'univers

Saxo alto Paroles et musique : Chants de l'Emmanuel - L. Cordin

Refrain IEV 14-38

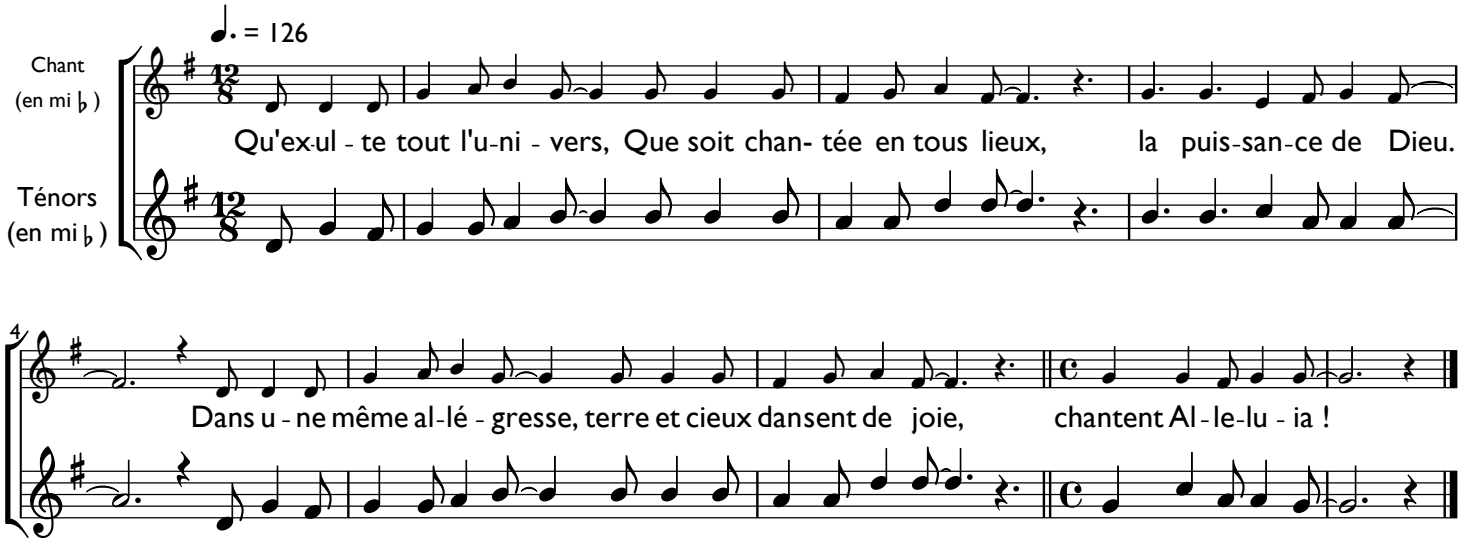
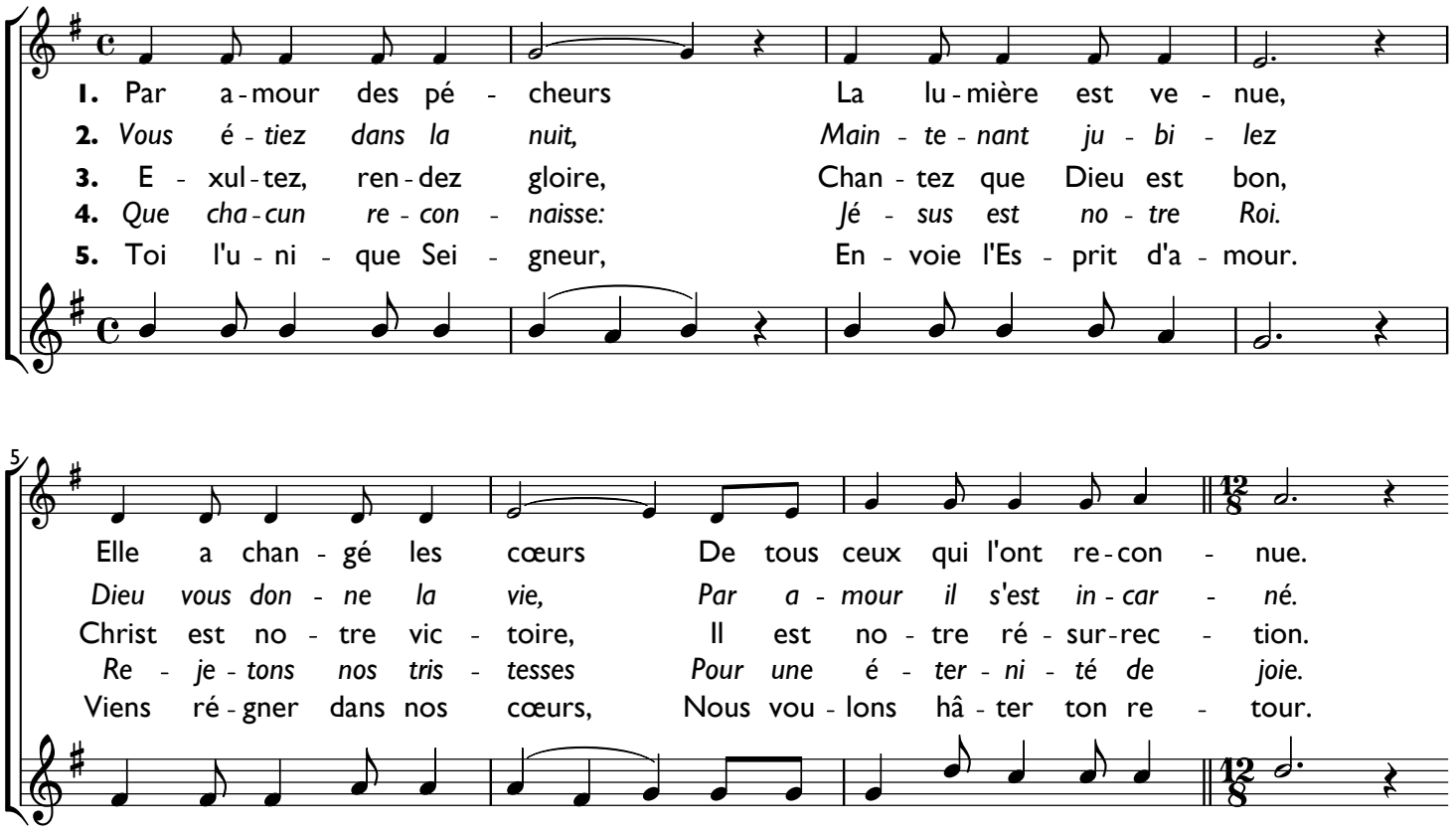
Couplets